

Quartierspflege

Die Pflege der Zukunft

Rund 7 Millionen Menschen pflegen in Deutschland schon heute einen Angehörigen zu Hause – sie sind damit »der größte Pflegedienst Deutschlands«. Ohne ihren Einsatz wäre die Versorgung von insgesamt 5,7 Millionen Pflegebedürftigen heute gar nicht möglich. Die Prognosen für die Zukunft werfen ihre Schatten voraus. Doch viele stoßen schon jetzt an ihre Grenzen – körperlich, psychisch und organisatorisch.

Eine mögliche Lösung: die Vernetzung zu einer Sorgegemeinschaft im Quartier. Denn neben der Familie und dem Pflegedienst, wollen oft auch Bekannte, Nachbarn und Ehrenamtliche helfen. Sie gilt es in einem Netzwerk Helfender kommunikativ einzubinden, sodass Verantwortung gemeinschaftlich getragen werden kann. Damit ist die Quartierspflege ein Modell für die Pflege der Zukunft.

VIVI unterstützt dabei, Hilfe besser zu organisieren, Informationen sicher zu teilen und private sowie professionelle Hilfe zu verbinden. So wächst das Quartier zu einer starken, solidaren Gemeinschaft zusammen.



Lernen Sie VIVI kennen

Sorgegemeinschaften stärken, Pflegekräfte entlasten

VIVI ist die Assistenzplattform für ein möglichst langes, selbstbestimmtes Leben zu Hause und in der Einrichtung. Sie vernetzt Sorgegemeinschaften und macht es möglich, Unterstützung zuverlässig zu organisieren.

Das System vereint die VIVI cloud, die App VIA Vivendi sowie flexibel kombinierbare Komponenten wie die VIVI watch, den Sprachassistenten VIVI hub und zusätzliche Sensoren zu einer ganzheitlichen Lösung. Dank der direkten Anbindung an Vivendi erweitert VIVI das klassische Leistungsangebot von Pflegeanbietern und schafft echten Mehrwert – für mehr Sicherheit, bessere Kommunikation und spürbare Entlastung im Alltag.

Die Assistenzplattform stärkt aber auch Sorgegemeinschaften in der Familie, der Hausgemeinschaft oder im Quartier, indem sie Sicherheit gibt und organisatorische Entlastung bietet.

Erfahren Sie mehr auf den nächsten Seiten und auf vivi.connex.de

Sicher, transparent, DSGVO-konform!

Alle Vorteile auf einen Blick

- » Automatische Sturzerkennung und Alarmierung mit Sprachverbindung
- » Geofencing und Geotracking
- » Medikamenten-, Trink- und Terminerinnerung
- » Messung und Bereitstellung aller Vitaldaten
- » Einfache Sprachsteuerung
- » Informationsaustausch zwischen Angehörigen, Klienten und Pflegekräften über VIA Vivendi
- » Flexibel für die ambulante oder stationäre Pflege

Connex Vivendi

Die Software für das Sozialwesen



- [linkedin.com/company/connexvivendi](https://www.linkedin.com/company/connexvivendi)
[linkedin.com/company/hotel-vivendi-paderborn](https://www.linkedin.com/company/hotel-vivendi-paderborn)
- [facebook.com/connex.vivendi](https://www.facebook.com/connex.vivendi)
[facebook.com/hotelvivendipaderborn](https://www.facebook.com/hotelvivendipaderborn)
- [instagram.com/connexvivendi](https://www.instagram.com/connexvivendi)
[instagram.com/hotelvivendi](https://www.instagram.com/hotelvivendi)
- [youtube.com/connexvivendi](https://www.youtube.com/connexvivendi)

Connex Communication GmbH | Balhorne Feld 11 | D-33106 Paderborn
FON +49 5251 771-0 | vertrieb@connex.de | connex.de

VIVI ist da!

Die Assistenzplattform für Sorgegemeinschaften





VIA Vivendi

stärkt den persönlichen Austausch

Über VIA Vivendi können Angehörige, Freunde, Nachbarn, Ehrenamtliche und professionelle Pflegekräfte zu einer starken Sorgengemeinschaft zusammenwachsen. Über den Ende-zu-Ende-verschlüsselten Chat lassen sich zum Beispiel Arzttermine, Besorgungen oder Freizeitaktivitäten einfach abstimmen und direkt in einem gemeinsamen Kalender festhalten. Erinnerungen können im Newsfeed geteilt werden. So entsteht aus vielen einzelnen Helfenden ein gut organisiertes, verlässliches Netzwerk rund um die unterstützte Person.

Vorteile

- » transparente Kommunikation
- » Organisation von Terminen, Aufgaben, Abwesenheiten
- » gemeinsamer Kalender für bessere Koordination
- » intuitive Rollen- und Rechtsteuerung
- » Messenger für vertrauliche Kommunikation
- » Newsfeeds für aktuelle Informationen
- » Geräteverifikation für hohe Datensicherheit
- » mobil nutzbar auf Smartphone und Tablet

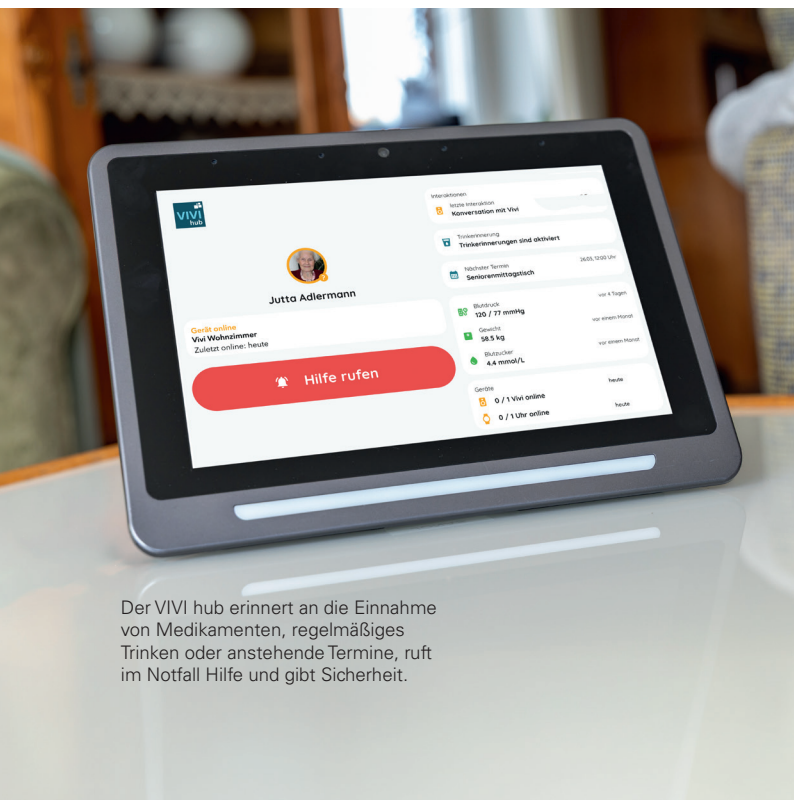

Der VIVI hub erinnert an die Einnahme von Medikamenten, regelmäßiges Trinken oder anstehende Termine, ruft im Notfall Hilfe und gibt Sicherheit.



Über die VIVI watch lässt sich ein Notruf inklusive Standortübertragung absetzen – bei Stürzen auch automatisch.

VIVI

Assistenz mit System

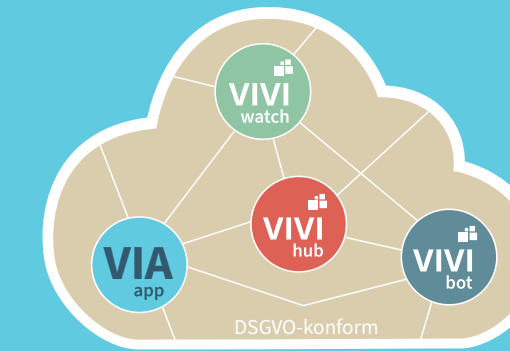

VIVI cloud

Die sichere Datenplattform

Die VIVI cloud ist Bestandteil der bewährten Vivendi Assist Plattform von Connex. Sie koordiniert die einzelnen VIVI-Komponenten und stellt eine datenschutzkonforme Verarbeitung aller Informationen sicher. Hier werden Alarmierungs- und Benachrichtigungsketten für Ereignisse wie Stürze, ausbleibende Bewegung oder aktiv ausgelöste Notrufe definiert

VIVI hub

Der datenschutzkonforme Sprachassistent

Der VIVI hub unterstützt im Alltag – direkt in der Häuslichkeit des Klienten oder im Bewohnerzimmer. Er erinnert zuverlässig an die Einnahme von Medikamenten, ans regelmäßige Trinken und an wichtige Termine. Gleichzeitig stellt er Vitalwerte übersichtlich dar, hilft bei der Strukturierung des Tages und organisiert im Bedarfsfall schnell Hilfe. Als datenschutz-

und gesteuert – einschließlich der Reihenfolge, in der Angehörige, Nachbarn, Pflegekräfte oder der Rettungsdienst per App oder Anruf informiert werden. Auch können zusätzliche Sturzsensoren, Drucksensoren, Flüssigkeitssensoren und Türkontakte verknüpft werden, um die Sicherheit weiter zu erhöhen.

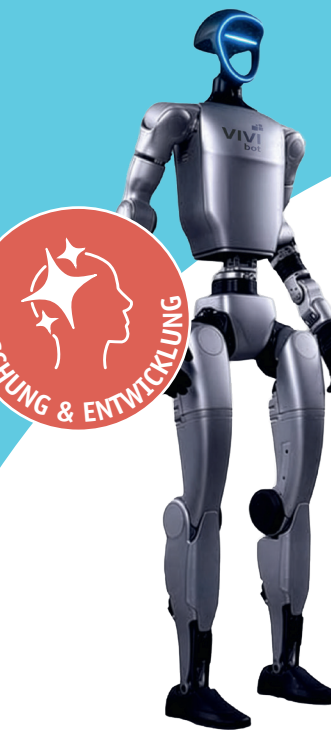

VIVI bot

Die Zukunft der Pflege

Wäsche waschen, Müll rausbringen, Getränke holen: Wäre es nicht schön, wenn das jemand für uns erledigen würde? Bei Connex denken wir Pflege deshalb schon heute weiter und testen mit dem VIVI bot, wie humanoide Robotik künftig bei einfachen Aufgaben daheim oder in den Einrichtungen unterstützen kann. Noch ist vieles Zukunftsmusik – aber genau dafür darf man ja träumen. Als Forschungs- und Entwicklungsprojekt ist der VIVI bot kein fertiges Produkt, aber ein klares Bekenntnis zur Zukunft der Pflege. Und ganz wichtig: Echte Fürsorge und Beziehungsarbeit bleiben selbstverständlich Menschensache!

VIVI watch

Für mehr Sicherheit im Notfall

Die VIVI watch ist der mobile Begleiter für unterwegs. Sie erfasst Puls, Blutsauerstoff, Körpertemperatur und Aktivität und übermittelt die Werte an die VIVI cloud und VIA Vivendi, wo – nach Freigabe – Angehörige und Fachkräfte Einblick haben. Im Notfall kann per

Knopfdruck oder automatisch bei Stürzen ein Notruf mit Standort abgesetzt werden, die Alarmierung erfolgt nach der hinterlegten Benachrichtigungskette. Auch eine Positionsbestimmung und Weglaufmeldung können mit der VIVI watch übermittelt werden.